СХЕМА РАСПОЛОЖЕНИЯ ЗЕМЕЛЬНОГО УЧАСТКА НА КАДАСТРОВОМ ПЛАНЕ ТЕРРИТОРИИ

в кадастровом квартале 29:22:022517

в Соломбальском территориальном округе
г.Архангельска
по ул. Гуляева, 105
(категория земель - земли населенных пунктов)

УТВЕРЖДЕНА
Распоряжением Главы
городского округа "Город Архангельск"

от " 15 **"** февраля 2021 **г. №** 495р

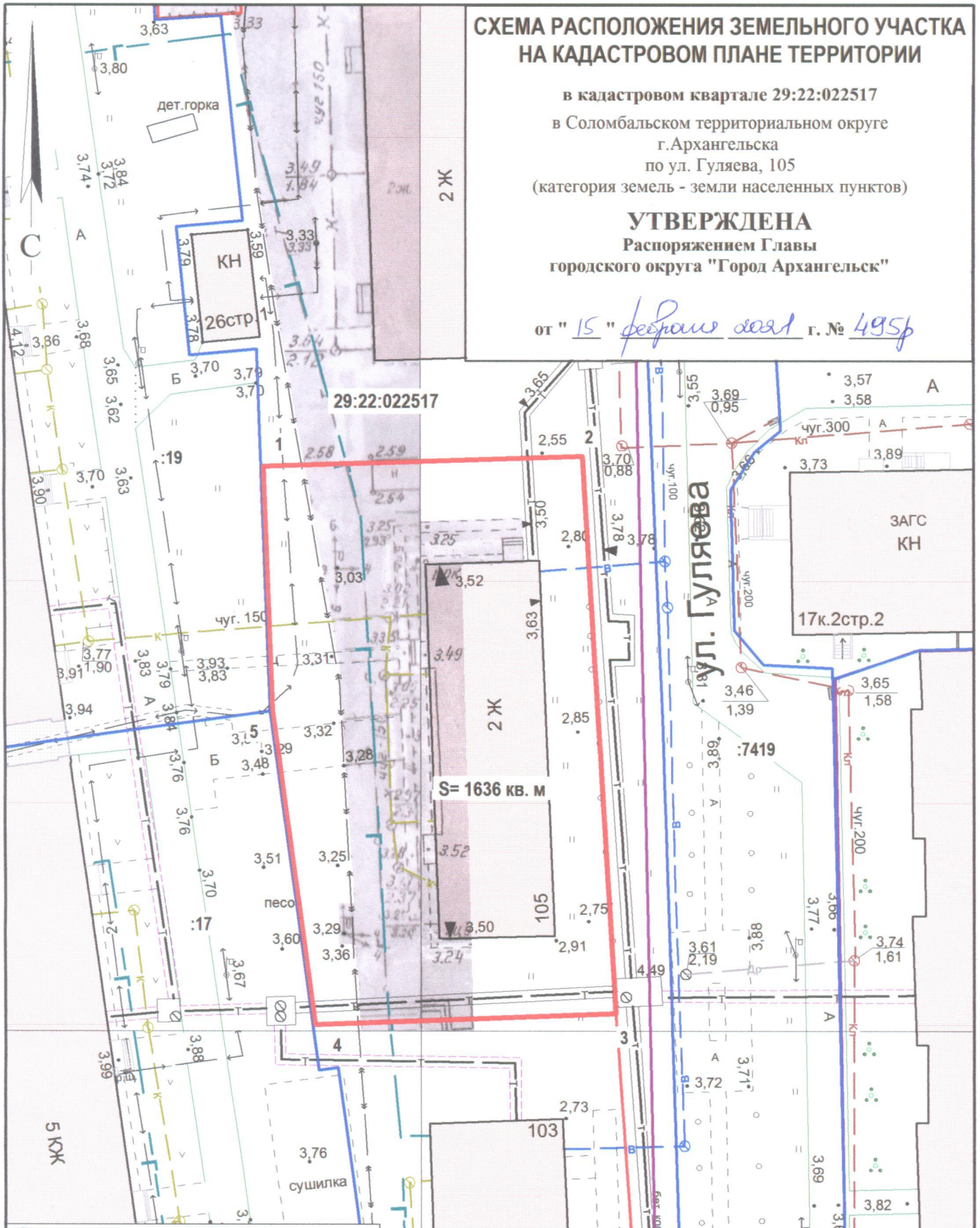

Система координат МСК-29

Условный номер земельного участка

Площадь земельного участка 1636 кв. м

Обозначение характерных точек границ	координаты, м	
	X	Y
1	656448.52	2518595.73
2	656450.70	2518626.26
3	656397.17	2518631.45
4	656394.99	2518602.67
5	656425.03	2518597.46

УСЛОВНЫЕ ОБОЗНАЧЕНИЯ:

изображение границ образуемого земельного участка

изображение границ учтенных земельных участков

29:22:022517 — надпись кадастрового номера кадастрового квартала

:19 — надпись кадастрового номера земельного участка

Масштаб 1 : 500